

Het updaten van de Simar (Goop) software.

Enkele aanwijzingen: zorg ervoor dat iedereen uitgelogd is (uitloggen is niet de PC uit, maar daadwerkelijk het Simar menu en/of alle schermen afsluiten). U dient vanzelfsprekend ook de rechten te hebben om dit gedeelte van de software te kunnen uitvoeren.

In het menu gaat u naar **Systeemp programma's >> Inlezen bestanden**

In het scherm dat u daarna te zien krijgt kiest u voor "Help" en "laatste servicepack downloaden"

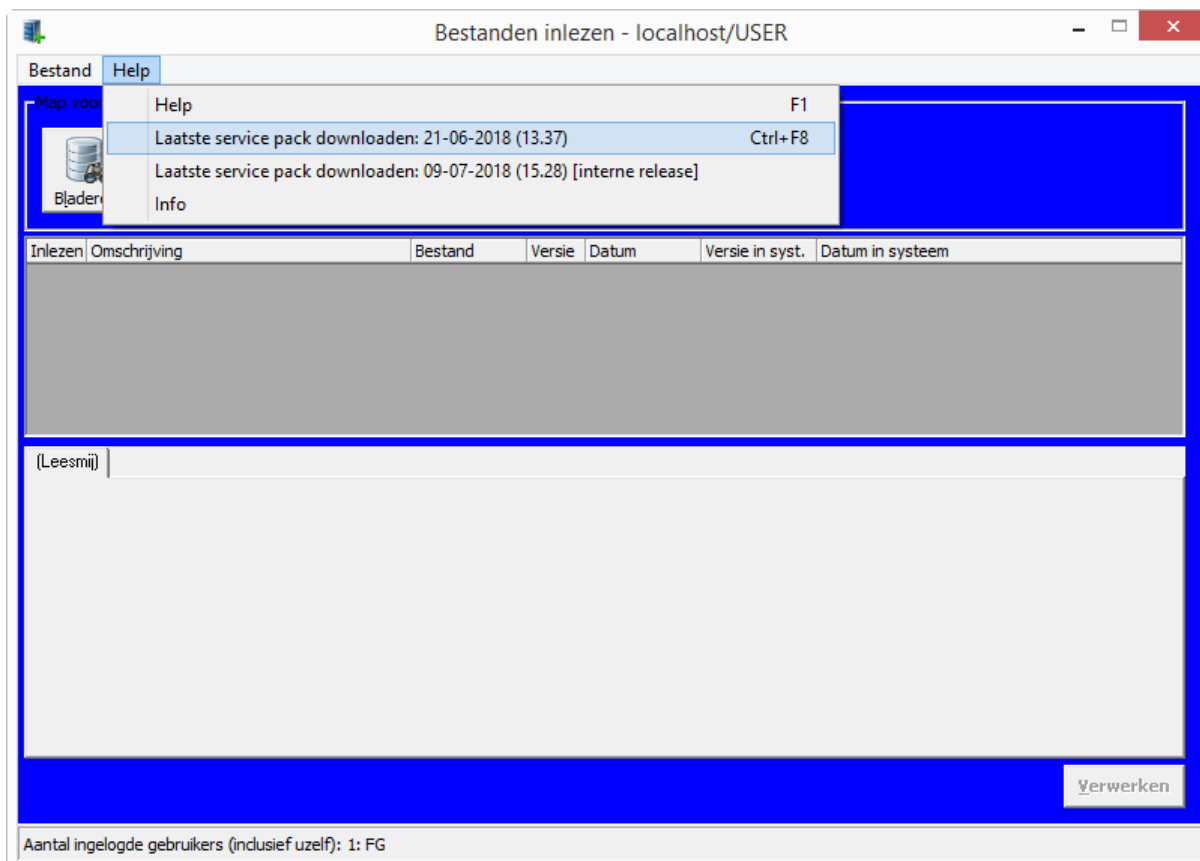

De software begint met het downloaden van de allernieuwste software

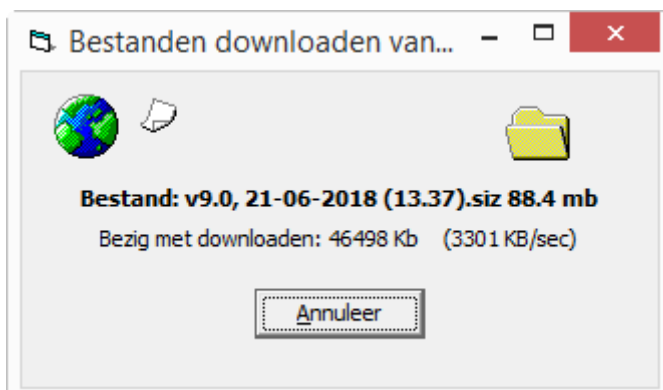

Na het downloaden van de software wordt u gevraagd om de software te verwerken

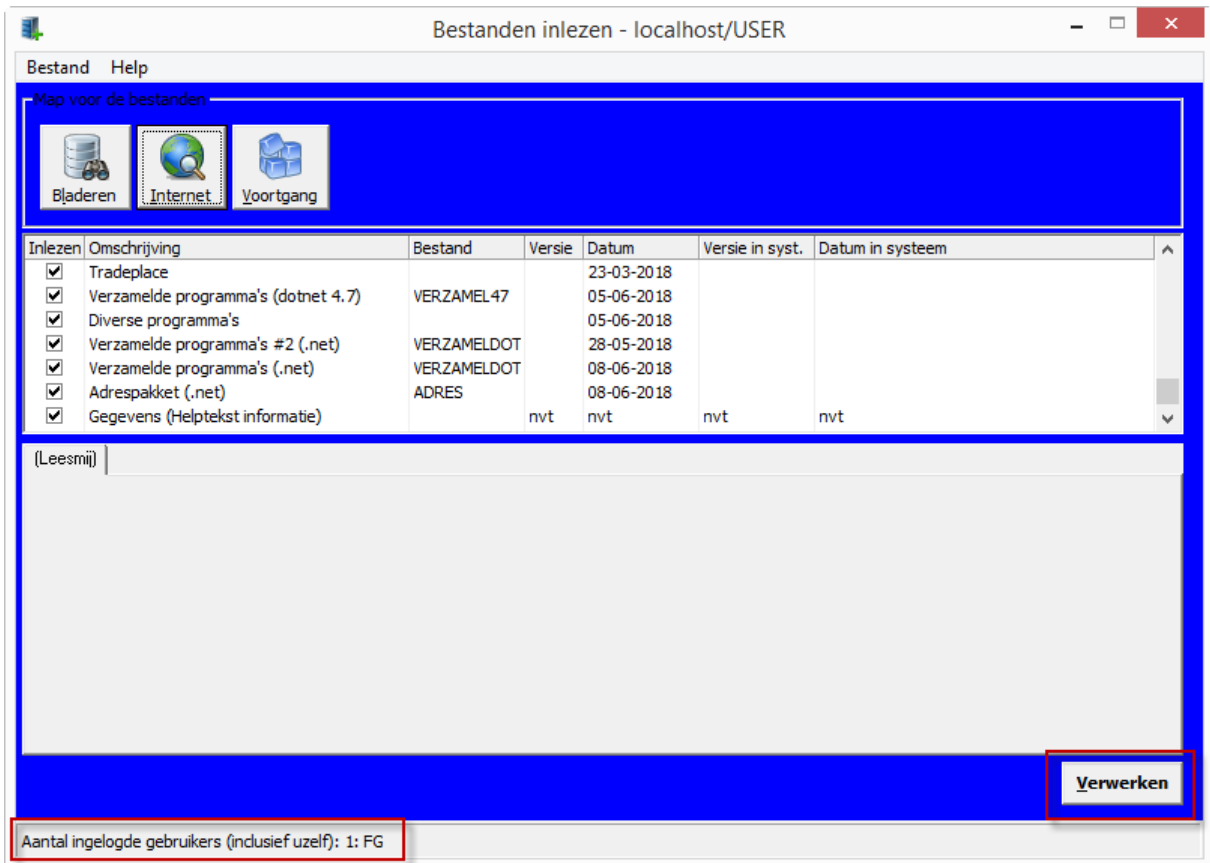

Tijdens het verwerken wordt de gedownloade software als het ware 'echt geïnstalleerd'. Om dit te kunnen doen dient iedereen te zijn uitgelogd (muv uzelf die het updaten uitvoert)

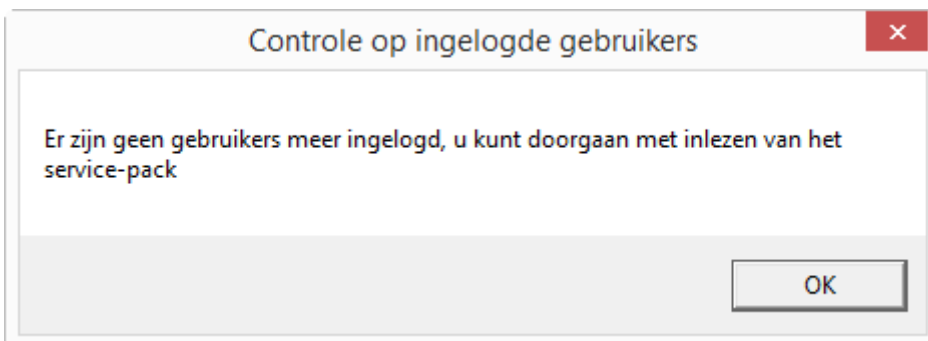

Nadat u op 'verwerken' heeft geklikt ziet u een disclaimer scherm (hetzelfde dat u ook ziet wanneer u een artikelbestand update)

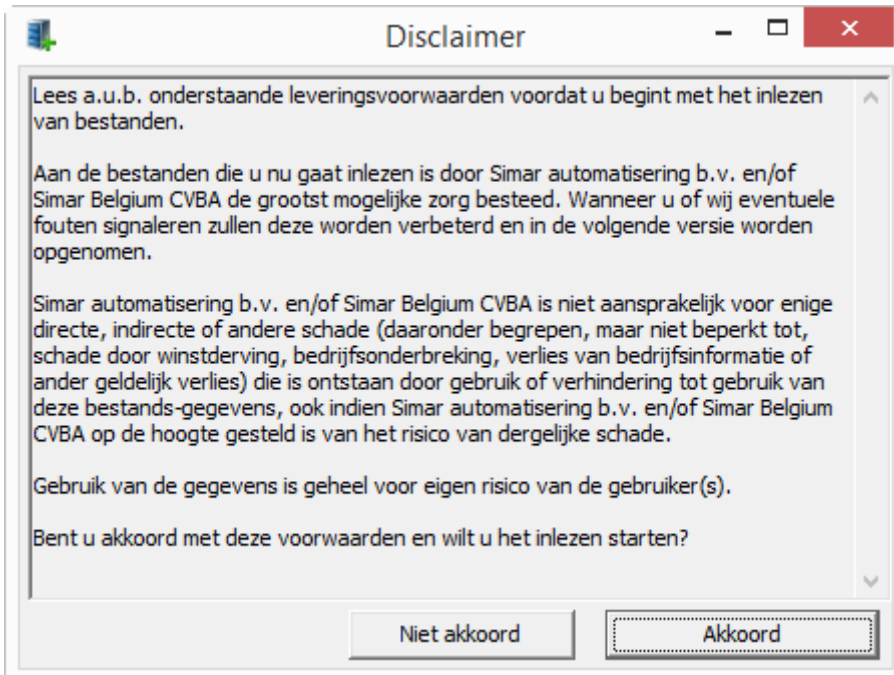

Als het verwerken gereed is krijgt u onderstaand scherm te zien waarin u de optie heeft om alle nieuwe functies die zijn uitgeleverd te kunnen lezen. Wij raden aan dit te doen.



Hierna is het updaten klaar.

Wanneer u de Simar client opnieuw opstart zult u de melding krijgen dat er nieuwe software wordt geïnstalleerd; als dit gedaan is heeft u het vertrouwde menu in beeld en is de nieuwe software ook daadwerkelijk beschikbaar.

Updaten van software in Citrix / Terminal server systemen

Wanneer de Simar software in een Citrix of Terminal server omgeving draait zijn er een aantal technische omstandigheden die het niet wenselijk maken om direct te beginnen met verwerken.

U kunt ervoor kiezen om de verwerking op een later tijdstip automatisch te laten plaatsvinden, volgens door uzelf op te geven parameters.

Let op: de server dient op het tijdstip dat u instelt niet afgesloten te zijn!!

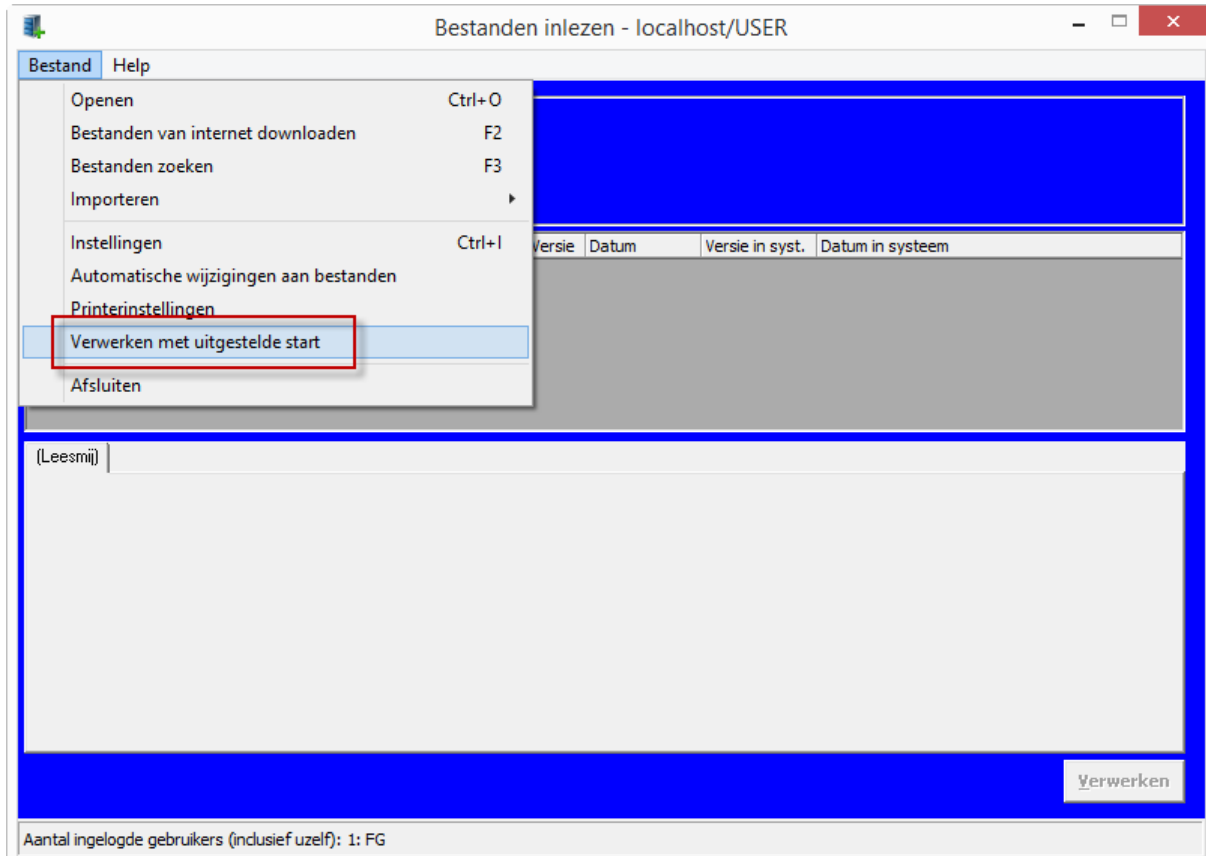

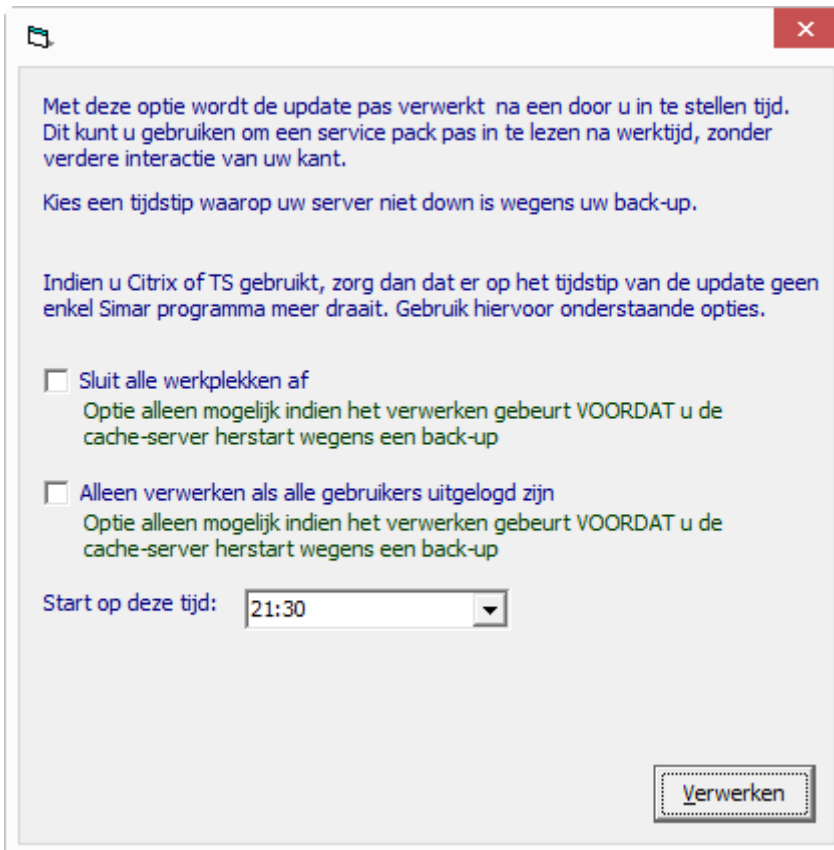

Indien u ondersteuning nodig heeft kunt u contact opnemen met de Simar Helpdesk op telefoonnummer 020-4808286.

Eventueel is hier ook een extra handleiding voorhanden indien u werkt in een Citrix / Terminal Server omgeving.